



KR 50 R2500 F



Dados técnicos

Raio de alcance máximo	2501 mm
Capacidade de carga máxima	61 kg
Capacidade de carga nominal	50 kg
Carga adicional carrossel/balancim/braço	0 kg / 0 kg / 20 kg
Exatidão da repetibilidade da posição (ISO 9283)	± 0,05 mm
Número de eixos	6
Posição de montagem	Piso; Teto; Parede; ângulo qualquer
Área de instalação	603 mm x 480 mm
Peso	cerca de 559 kg

Dados dos eixos

Zona de movimentação	
A1	±185 °
A2	-175 ° / 60 °
A3	-120 ° / 170 °
A4	±180 °
A5	±125 °
A6	±350 °
Velocidade com capacidade de carga nominal	
A1	175 °/s
A2	158 °/s
A3	175 °/s
A4	250 °/s
A5	250 °/s
A6	360 °/s

Condições de operação

Temperatura ambiente em funcionamento 0 °C até 55 °C (273 K até 328 K)

Grau de proteção

Grau de proteção (IEC 60529)	IP65
Grau de proteção braço (IEC 60529)	IP65 / IP67
Grau de proteção Mão do robô (IEC 60529)	IP65 / IP67

Unidade de comando

Unidade de comando	KR C4
--------------------	-------

Equipamento de comando manual

Equipamento de comando manual	KUKA smartPAD
-------------------------------	---------------

Gráfico de espaço de trabalho



Diagrama de capacidade de carga



O KR 50 R2500 F está configurado para uma capacidade de carga nominal de 50 kg para usar de forma ideal o desempenho e a dinâmica do robô. Com distâncias de carga reduzidas podem ser aplicadas também cargas maiores até a capacidade de carga máxima. O caso de carga específico deve ser verificado com KUKA.Load. O Suporte KUKA está à sua disposição para maiores detalhes.

Flange de montagem

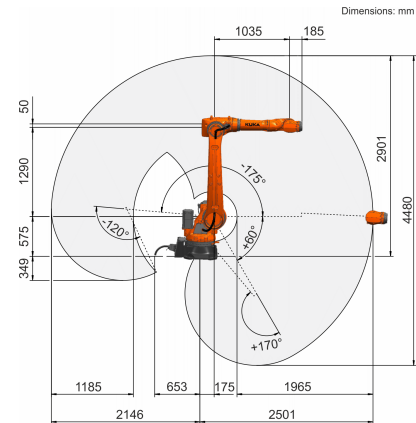
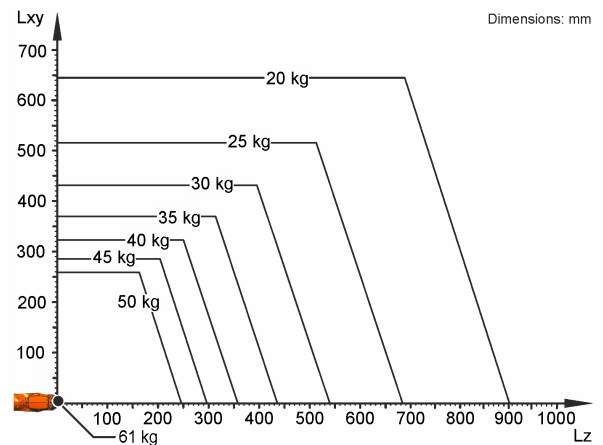